



SLOVENSKI DAN JADRANJA

prireditve za jadrnice
sobota 27.6.2015 ob 12:00

PRAVILA ZA SODELOVANJE

1. POGOJI ZA SODELOVANJE

Sodeluje lahko vsako plovilo, ki ga poganjajo jadra in se prijavi najkasneje v petek 26.6. do 22:00 preko spleta ali v soboto 27.6. med 8:00 in 10:30 na prijavnem mestu pred recepcijo Marine Koper ali pred recepcijo Marine Izola ali pred recepcijo Marine Portorož. Udeleženci, ki bodo izpolnili prijavnico preko spleta se naj oglasijo na prijavnem mestu v eni od marin, kje bodo prejeli pravila prireditve.

Prijavnine ni.

2. ODGOVORNOST

Vsak udeleženec sodeluje na lastno odgovornost. Organizator ne prevzema nobene odgovornosti za morebitne poškodbe udeležencev in/ali plovil.

3. PRAVILA

Med plovili udeleženci in ostalimi plovili velja Pravilnik o izogibanju trčenj na morju (Ur. list RS 84/2005) in ostala v Republiki Sloveniji veljavna zakonodaja.

4. VSTOPNA (STARTNA) MESTA PRIREDITVE

Udeleženci prireditve bodo z jadranjem po progi lahko pričeli pred Koprom, Izolo ali pred Portorožem (pred Grand hotel Bernardin) v soboto 27.6.2015 ob 12:00.

5. SIGNALIZACIJA PRIČETKA PRIREDITVE

Ob pričetku prireditve se morajo vsa plovila udeležencev nahajati za navidezno črto, ki jo tvori oranžna napihljiva boja na levi strani in jambor plovila organizatorja na desni strani.

Pričetek prireditve bo signaliziran z barvnimi zastavami, kot sledi:

- 5 minut do pričetka prireditve: dvignjena črna zastava in en zvočni signal
- 3 minute do pričetka prireditve: dvignjena rdeča zastava, spuščena črna in en zvočni signal
- 1 minuta do pričetka prireditve: dvignjena rumena zastava, spuščena rdeča in en zvočni signal
- pričetek prireditve: dvignjena zelena zastava, spuščena rumena in en zvočni signal

Udeleženci pa bodo o času do pričetka prireditve obveščani tudi po VHF kanalu in sicer:

- pred Koprom po kanalu 69,
- pred Izolo po kanalu 71,
- pred Portorožem po kanalu 72

Pričetek prireditve bo v soboto 27.6.2015 ob 12:00.

6. PROGA

6.1. Vse jadrnice, ki bodo prireditve začele v Kopru morajo odjadrtati naslednjo progo:

- start v Kopru, prehod med plovilom organizatorja (desno) in oranžno napihljivo bojo (levo) pred Izolo, prehod med plovilom organizatorja (levo) in oranžno napihljivo bojo (desno) pred Portorožem (pred Grand hotelom Bernardin), prehod med plovilom organizatorja (desno) in oranžno napihljivo bojo (levo) pred Izolo, cilj med plovilom organizatorja (levo) in oranžno napihljivo bojo (desno) pred Koprom.



6.2. Vse jadrnice, ki bodo prireditve začele v Izoli morajo odjadrati naslednjo progo:

- start v Izoli, prehod med plovilom organizatorja (levo) in oranžno napihljivo bojo (desno) pred Portorožem (pred Grand hotelom Bernardin), prehod med plovilom organizatorja (desno) in oranžno napihljivo bojo (levo) pred Izolo, prehod med plovilom organizatorja (levo) in oranžno napihljivo bojo (desno) pred Koprom, cilj med plovilom organizatorja (desno) in oranžno napihljivo bojo (levo) pred Izolo.

6.3. Vse jadrnice, ki bodo prireditve začele v Portorožu morajo odjadrati naslednjo progo:

- start v Portorožu (pred Grand hotelom Bernardin), prehod med plovilom organizatorja (desno) in oranžno napihljivo bojo (levo) pred Izolo, prehod med plovilom organizatorja (levo) in oranžno napihljivo bojo (desno) pred Koprom, prehod med plovilom organizatorja (desno) in oranžno napihljivo bojo (levo) pred Izolo, cilj med plovilom organizatorja (levo) in oranžno napihljivo bojo (desno) pred Portorožem (pred Grand hotelom Bernardin).

Proga in približne lokacije plovil organizatorja in boj so grafično prikazane v prilogi.

7. PROGA ZA JADRNICKE KRAJŠE OD 7,00 m IN OLDTIMERJE

7.1. Vse jadrnice krajše od 7,00 m in oldtimerji, ki bodo prireditve začele v Kopru morajo odjadrati naslednjo progo:

- start v Kopru, obrat okoli plovila organizatorja (desno) in oranžnima napihljivima bojama (levo) pred Izolo, cilj med plovilom organizatorja (levo) in oranžno napihljivo bojo (desno) pred Koprom.

7.2. Vse jadrnice krajše od 7,00 m in oldtimerji, ki bodo prireditve začele v Izoli morajo odjadrati naslednjo progo:

- start v Izoli, prehod med plovilom organizatorja (levo) in oranžno napihljivo bojo (desno) pred Portorožem (pred Grand hotelom Bernardin), cilj med plovilom organizatorja (desno) in oranžno napihljivo bojo (levo) pred Izolo.

7.3. Vse jadrnice krajše od 7,00 m in oldtimerji, ki bodo prireditve začele v Portorožu morajo odjadrati naslednjo progo:

- start v Portorožu (pred Grand hotelom Bernardin), obrat okoli plovila organizatorja (desno) in oranžnima napihljivima bojama (levo) pred Izolo, cilj med plovilom organizatorja (levo) in oranžno napihljivo bojo (desno) pred Portorožem (pred Grand hotelom Bernardin)

Proga in približne lokacije plovil organizatorja in boj so grafično prikazane v prilogi.

8. ČASOVNA OMEJITEV PRIREDITVE IN NAGRADE

Nagrade (plakete) bodo prejele vse jadrnice, ki bodo predpisano progo prejadrale do 19:00 v soboto 27.6.2015. V primeru pomanjkanja vetra lahko organizator po lastni presoji nagradi tudi nekatere jadrnice, ki niso prejadrale celotne proge. Nagrade bodo poslani po pošti na naslov krmarja.

Organizator bo progo odstranil ob 19:00 oziroma ko bodo vse jadrnice prejadrale progo, kar bo prej.

9. ZAKLJUČNA PRIREDITEV

Zaključna prireditve z živo glasbo bo potekala 27.6.2015 s pričetkom ob 20:00 na plaži v Simonovem zalivu. Vstop je prost za vse udeležence prireditve in njihove spremljevalce.

organizator
Jadralna zveza Slovenija
Sekcija za velike jadrnice



PROGA ZA JADRNICE, KI STARTAJO PRED KOPROM

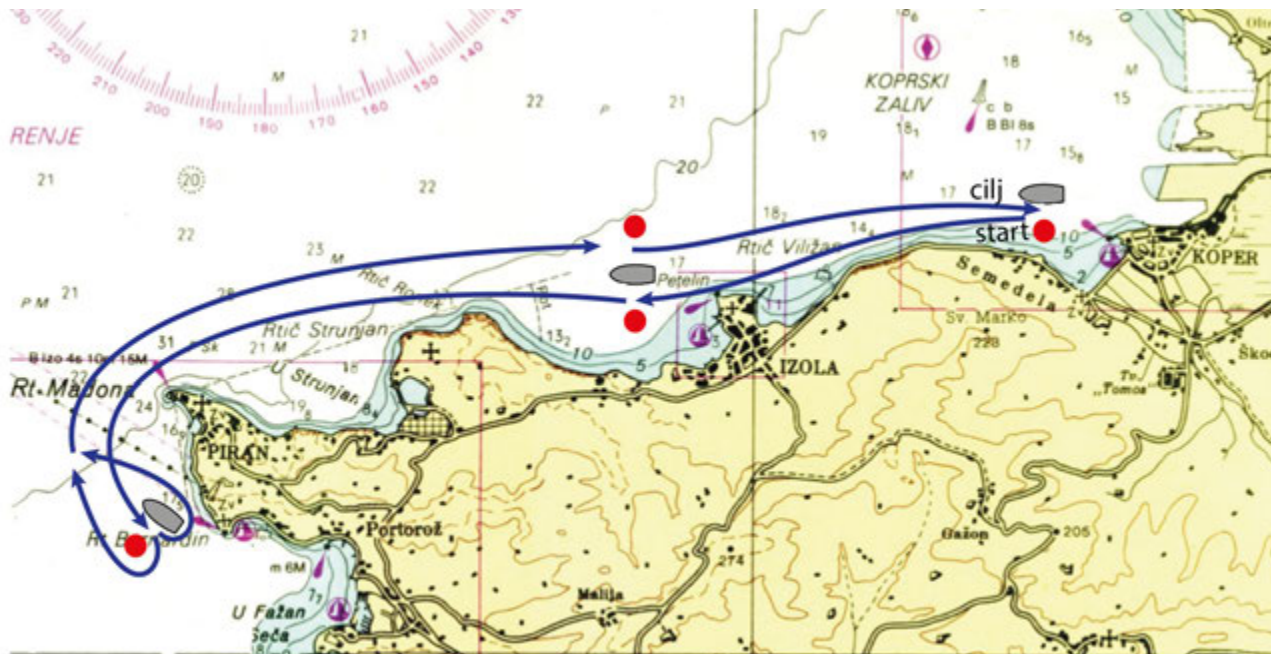

startno/ciljno plovilo organizatorja

oranžna napihljiva boja

PROGA ZA JADRNICE, KRAJŠE OD 7,00 m IN OLDTIMERJE, KI STARTAJO PRED KOPROM

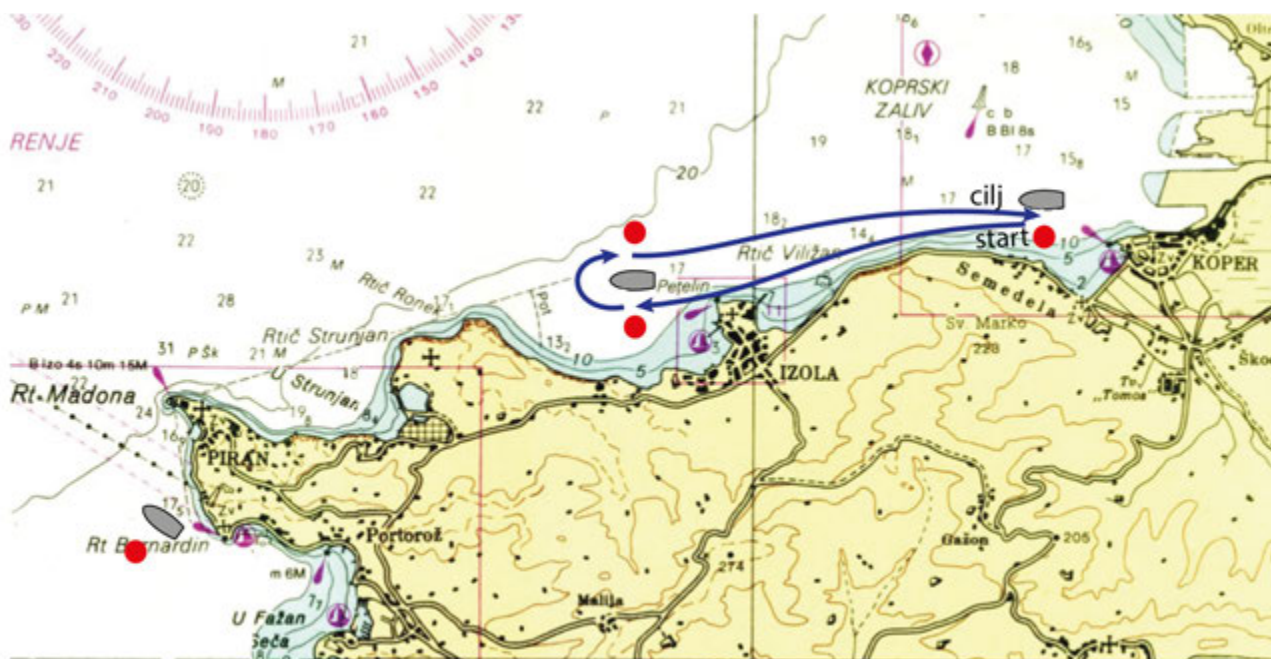

startno/ciljno plovilo organizatorja

oranžna napihljiva boja



PROGA ZA JADRNICE, KI STARTAJO PRED IZOLO

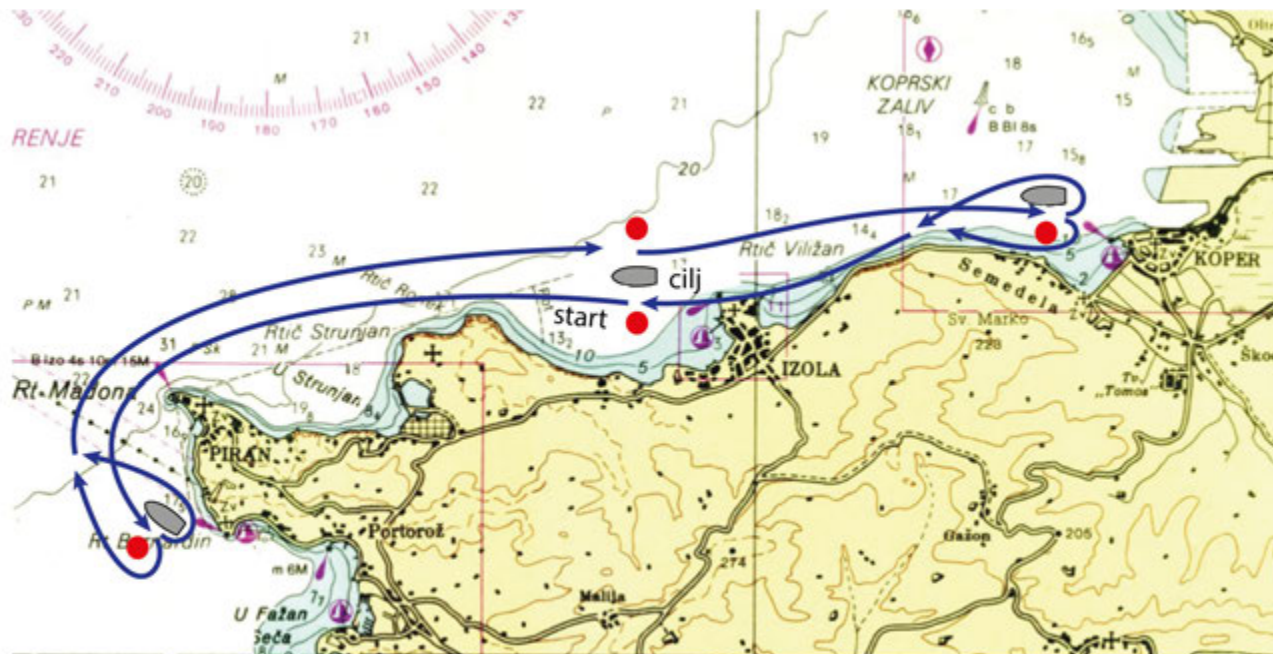

startno/ciljno plovilo organizatorja

oranžna napihljiva boja

PROGA ZA JADRNICE, KRAJŠE OD 7,00 m IN OLDTIMERJE, KI STARTAJO PRED IZOLO

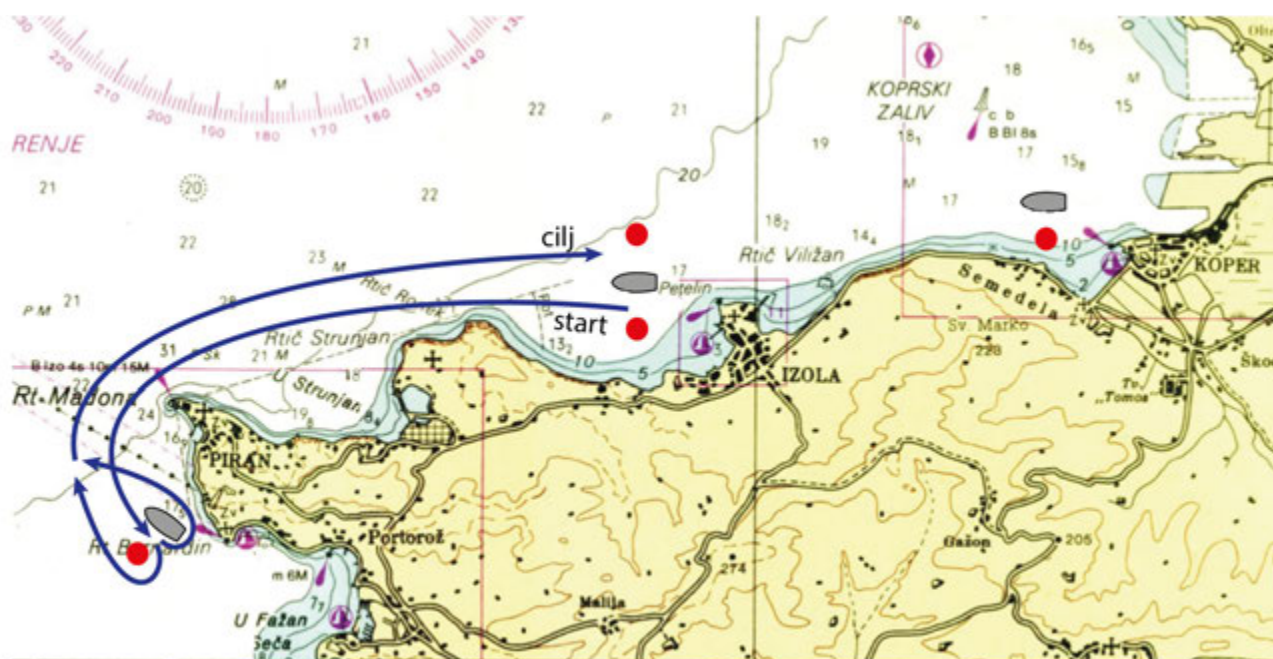

startno/ciljno plovilo organizatorja

oranžna napihljiva boja



PROGA ZA JADRNICICE, KI STARTAJO PRED PORTOROŽEM

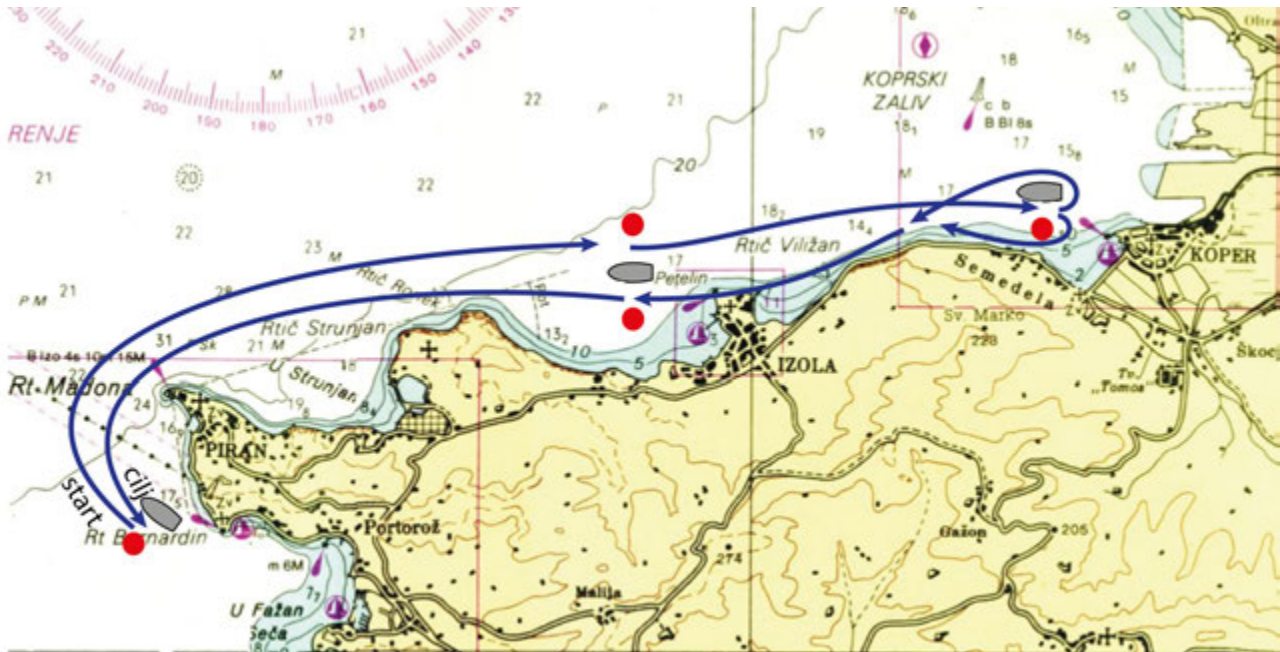

startno/ciljno plovilo organizatorja

oranžna napihljiva boja

PROGA ZA JADRNICICE, KRAJŠE OD 7,00 m IN OLDTIMERJE, KI STARTAJO PRED PORTOROŽEM



startno/ciljno plovilo organizatorja

oranžna napihljiva boja